

VIDENCENTRET FOR LANDBRUG

Kvæg

Center: LMO

Landmand: Lars Andersen

Udfyldt af: Knud Kirkegaard sammen med Ole Bonne

Konsulentvurdering af deltagende landmænd i Styrket Konkurrenceevne

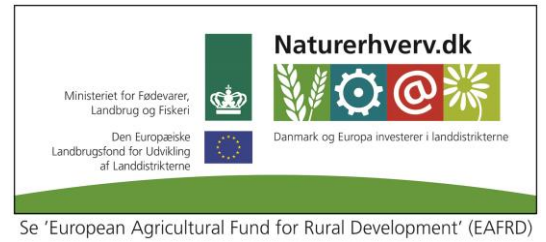

Hvordan vil du kort beskrive landmanden?

Rolig, faglig kompetent, fremsynet..

Hvorfor er han valgt til projektet?

Med i toppen af listen over god afkastningsgrad.

Hvad er landmandens tre stærkeste sider (uddyb gerne)?

Velovervejet og eftertænksom.

Faglig dygtig.

Strategisk blik.

Hvad er de største udfordringer på bedriften?

At opfylde ambitionerne, som er vanskelige at finansiere.

Det er en lidt svær bedriftsstørrelse.

Hvad kendetegner landmandens strategi?

Vil gerne vækste i vel tilrettelagt, roligt tempo, længere sigt 300 køer, men først ca. 180 køer.

Hvordan leder landmanden sin bedrift?

Familie-ledet, blød i sit væsen, alle skal have det godt..

Hvor meget rådgivning bruger landmanden og hvilke krav stiller han til rådgivningen?

LMO planter, kvæg og økonomi (økonomikonsulent all round).

Rådgivning skal være faglig i top.

Er der andre ting du mener, er relevante at nævne i forbindelse med denne landmand?